



BULLETIN D'ALERTE - NIAMEY



Fiche de prévision et d'alerte du 14/09/2016 08:17

[print report](#)

www.abn.ne/previsions

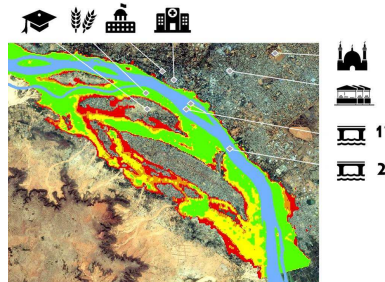

Signification des couleurs / Meaning of the colours



Niveau de l'eau / Water level

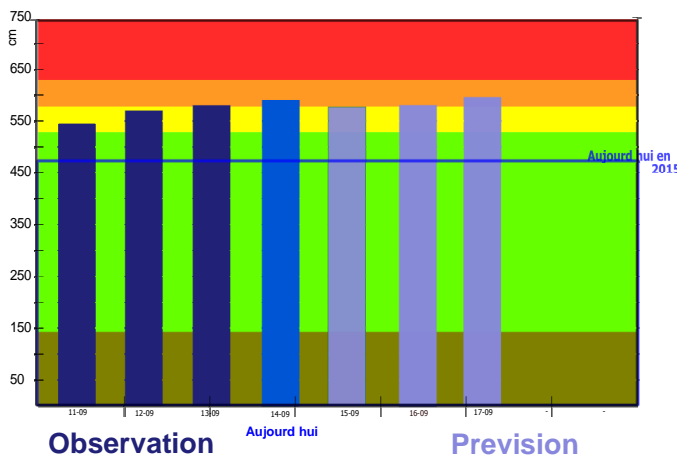

Message pour les professionnels

Alert Etiage	Situation Normale	Alert Jaune	Alert Orange	Alert Rouge
<p><i>Le débit à travers la rivière est très faible et la terre peut sécher. Il est maintenant sage de stocker l'eau et de récolter l'eau de pluie. Utiliser le moins d'eau possible.</i></p>	<p><i>Situation Normale</i></p>	<p><i>Risque de crue ou de montée rapide des eaux n'entraînant pas de dommages significatifs. Mais nécessitant une vigilance particulière dans le cas d'activités saisonnières et/ou exposées. La priorité devrait être maintenant de nettoyer les fossés de drainage.</i></p>	<p><i>Le crue peut avoir un impact significatif sur la vie collective et la sécurité des biens et des personnes. Préparation des sites d'évacuation - Recueillir et garder de l'eau potable et de la nourriture - Evacuation des ménages des zones inondables pour les sites plus secours.</i></p>	<p><i>Risque de crue majeure. Menace directe et généralisée de la sécurité des personnes et des biens. Déplacer les communautés vers de nouveaux emplacements - Gestion des sites d'évacuation - Rester informé sur l'évolution de la crue.</i></p>

Les différents modèles de prévision

Different forecasting models

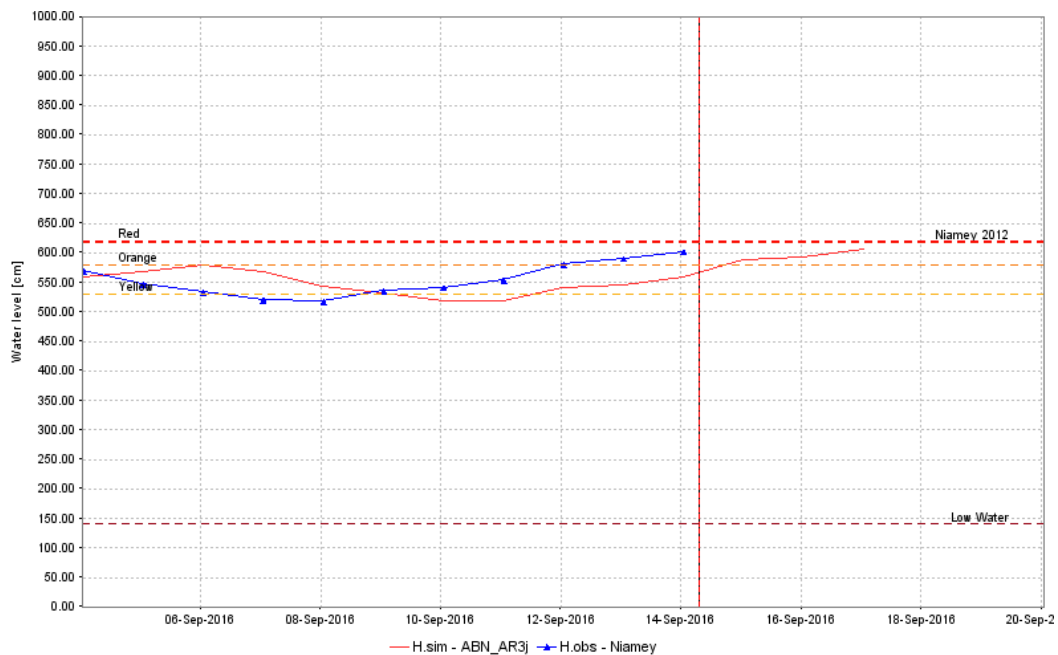

Les valeurs associées à l'histogramme

Values associated with the histogram

Date-Time	Niamey Observed Water Level cm	Date-Time	ABN_AR3j Simulated Water Level cm
09/09/2016	535.000	15/09/2016	586.732
10/09/2016	541.000	16/09/2016	593.094
11/09/2016	553.500	17/09/2016	605.401
12/09/2016	580.000	18/09/2016	-
13/09/2016	590.000	19/09/2016	-
14/09/2016	602.000	20/09/2016	-

Commentaires Comments	Caractéristiques Characteristics												
<p>Explication de la situation: Explication de la situation: La montée des eaux continue a Niamey. Cette montée se propage vers Malanville au Benin et au Jiderebode au Nigeria. Pour les 3 prochains jours, nous restons en alerte orange a Niamey. Malanville et Jiderebode devraient s attendre a une une montée continue des eaux pendant les prochains jours. Pour la ville de Niamey, il est conseille la preparation des sites d évacuation et proceder au déplacement des menages des zones inondables vers des sites plus securises.</p> <p>----- The rise in flow at Niamey hydrological station continues. This increase of the water level will reach Malanville in Benin and Jiderebode in Nigeria. For the next 3 days, the state of orange warning will be observed in Niamey. Malanville and Jiderebode would expect a continued rise of the waters during the next few days. For Niamey city, it is recommended the preparation of evacuation sites and proceed with the displacement of households of the floodplains for sites more safety.</p>	<table> <tr> <td>- Nom de la station / Station name</td> <td>Niamey</td> </tr> <tr> <td>- Pays / Country</td> <td>NIGER</td> </tr> <tr> <td>- Cours d'eau / River</td> <td>NIGER</td> </tr> <tr> <td>- Superficie du BV / Catchment area</td> <td>700 000 km2</td> </tr> <tr> <td>- Cote d'alerte crue / Flood level</td> <td>530 cm</td> </tr> <tr> <td>- Cote d'alerte étiage / Low level</td> <td>140 cm</td> </tr> </table>	- Nom de la station / Station name	Niamey	- Pays / Country	NIGER	- Cours d'eau / River	NIGER	- Superficie du BV / Catchment area	700 000 km2	- Cote d'alerte crue / Flood level	530 cm	- Cote d'alerte étiage / Low level	140 cm
- Nom de la station / Station name	Niamey												
- Pays / Country	NIGER												
- Cours d'eau / River	NIGER												
- Superficie du BV / Catchment area	700 000 km2												
- Cote d'alerte crue / Flood level	530 cm												
- Cote d'alerte étiage / Low level	140 cm												
Pour plus d'informations techniques For more technical information	Destinataires primaires Primary Recipients												
<ul style="list-style-type: none"> ○ k_soung@abn.ne; ○ balkaly@abn.ne; ○ sec-executif@abn.ne; <p>BP.729, Niamey, République du Niger. Tél.: (227) 20 31 52 39, Fax : (227) 207242 08.</p>	<ol style="list-style-type: none"> 1. DGRE / Meteo National 2. DG Agence Nationale de Protection Civile 3. Systeme Alerte Precoce 4. Presse Nationale et Etrangère 5. PROCAN 6. la Croix Rouge Nationale 												